

Wij heten u van harte welkom in 'Villa Grevelingen'. Dit huisreglement is opgesteld om u een aangenaam en probleemloos verblijf te laten hebben in onze accommodatie. Wij hopen dat u zich hier thuis zult voelen. Wij verzoeken u vriendelijk om met de accommodatie en zijn omgeving om te gaan, zoals u zou wensen dat gasten met uw woning en leefomgeving om zullen gaan. Wij wensen u een aangenaam verblijf!

Gastenboek

Wij stellen het bijzonder op prijs als u uw ervaringen wenst te delen in dit gastenboek. Ervaringen, aanbevelingen en suggesties nemen wij serieus op en zullen hieruit verbeterpunten putten. Uw inbreng is voor ons onmisbaar om Villa Grevelingen de ingrediënten en eigenschappen te kunnen blijven geven voor een onvergetelijk en optimaal verblijf.



Calamiteiten

Spoeiseisende hulp 112

Beheerder 06-12 10 56 38

Brandweer 0111-45 23 01

(bij brand lift NIET gebruiken)

Huisarts 0900-1585

Politie 0900-8844

Huisregels

1. De accommodatie bevat een liftinstallatie. Hiervoor zijn aanvullende bepalingen opgenomen onder kopje 'Lift'.
2. Veroorzaak geen geluidsoverlast en respecteer de rust van de omwonenden.
3. Afgesloten ruimten en kasten zijn voor privé doeleinden bestemd en deze dient u niet te openen.
4. Verplaats alleen de inrichting (meubelen, etc.) met toestemming van ons, er kan namelijk bij het verplaatsen van de inrichting onnodig schade ontstaan, die u dient te vergoeden.
5. Mocht u nalaten om linnengoed te gebruiken op de bedden, dan worden de reinigingskosten van de kussens, dekens/dekbedden en matrassen in rekening gebracht.
6. U dient het afval in de daarvoor bestemde bakken te deponeren, aangezien het afval verstoppingen kunnen veroorzaken. Dus niets in badkuipen, toiletten, wastafels en andere afvoeren. Deponeer het in de vuilnisbak!
Volle vuilniszakken dient u afgesloten in de zwarte container bij de villa te deponeren. Lege flessen deponeert u in de glasbak bij de entree van het park.
7. Onvolkomenheden dient u onmiddellijk met de beheerder op te nemen, zodat wij zullen trachten deze op te lossen. Meldt eventuele schade, zodat wij het voor de aankomst van de volgende gasten in orde kunnen maken.
8. Indien u bij aankomst schade constateert dan dient u dit binnen 3 uur met de beheerder op te nemen. Bij verzuim hiervan wordt eventueel de schade bij u in rekening gebracht.
9. Geluidsinstallaties dienen uitsluitend binnen te worden gebruikt.
10. Roken in onze accommodatie is niet toegestaan.
11. Bij afwezigheid alle ramen sluiten en de buitendeuren op het slot draaien.
12. Eventuele klachten dient u onmiddellijk met de beheerder op te nemen.
13. Parkeren uitsluitend in de daarvoor bestemde vakken of op het parkeerplein nabij de villa.
14. Gedurende uw verblijf zijn u en uw groepsgenoten zelf verantwoordelijk voor het gebruik van de aanwezige faciliteiten en voorzieningen; volwassenen/begeleiders dragen hierbij de verantwoordelijkheid voor hen die onder hun toezicht zijn gesteld.

Lift

De liftvoorziening is opgenomen voor speciale doelgroepen, waaronder ouderen en minder-/invaliden. De liftinstallatie is nadrukkelijk **GEEN** speelgoed. Een liftinstallatie is onderhevig aan slijtage en het aantal liftbewegingen wordt automatisch geregistreerd. Oneigenlijk gebruik van de liftinstallatie is derhalve niet toegestaan. De kosten van storingen, onderhoud en schade door onjuist en/of oneigenlijk gebruik worden verhaald.

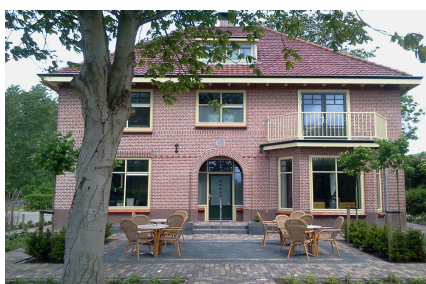

Villa Grevelingen
Den Osse 5A
4318 TP Brouwershaven
www.villagrevelingen.nl
Info@villagrevelingen.nl
Tel: 06 - 12 24 31 38

FREE WIFI

Netwerknnaam:

1896a8

Wachtwoord/Inlogcode:

278307876